

Richiesta informazioni

Cognome _____

Nome _____

Indirizzo _____

Città _____

Telefono _____

E-mail _____

Titolo di Studio _____

Professione _____

Sede di lavoro _____

Organizzazione e articolazione del Corso per Counsellor

Al Corso di Consellor si accede previo colloquio preliminare, ha durata biennale per un totale di complessive 450 ore, suddivise in unita' didattiche.

Per ciascun anno ci saranno:

- 80 ore di formazione di base in gruppo di apprendimento dedicate ad argomenti di Psicologia e Psicologia clinica, alla teoria e alle tecniche del counselling e allo sviluppo delle abilita' personali degli allievi.

- 40 ore di seminari teorici a carattere tematico.

- 20 ore di seminari esperenziali, sessioni di full immersion sulle tecniche di counselling e sullo sviluppo personale degli allievi.

- 35 ore di tirocinio, percorso individuale e personale sotto supervisione, svolto presso enti concordati con i corsisti, compreso quello di appartenenza dell'allievo e lo stesso Istituto di formazione.

Infine, completeranno il percorso didattico 50 ore di crediti liberi realizzabili attraverso attività integrative scelte ed effettuate dall'allievo (ad es. partecipazioni a convegni, seminari, esperienze di tirocinio pregresse, ...), valutate e riconosciute dallo staff didattico.

- Al termine del biennio ogni corsista produrrà un elaborato scritto e/o tesi e sosterrà un esame finale con una commissione composta da docenti dell'ISPPREF e del CNCP.

- Previo superamento dell'esame finale, l'allievo consegue la qualifica di Counsellor.

Segreteria Scientifica e Organizzativa

Dr. Giovanni Saladino– Dott. Antonio Borriello

Il Corso si terrà presso la sede dell'ISPPREF, in via Unità Italiana, 152 - 81100 Caserta.

La segreteria è a disposizione per informazioni e/o iscrizioni dal martedì al venerdì dalle ore 16:00 alle ore 19:00

Sezione Mediazione e Consulenza

Counsellor Corso Biennale di Formazione

ispref.caserta@itb.it

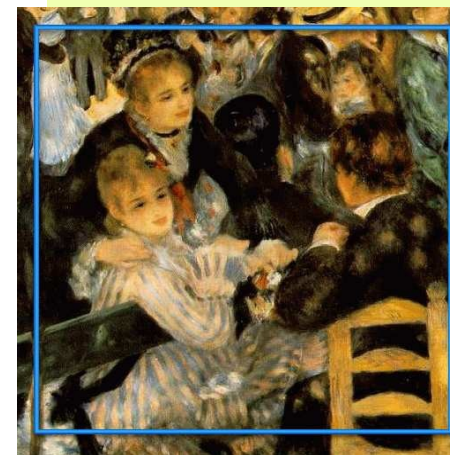

Tel.: 0823/321030

Come Raggiungerci



Cos'è il Counselling

Il Counselling è "un processo relazionale tra counsellor e cliente o clienti, famiglie, gruppi, istituzioni."

"L'obiettivo del counselling è fornire ai clienti opportunità e sostegno per sviluppare le loro risorse e promuovere il loro benessere come individui e come membri della società."

"Il cliente è la persona, la coppia, la famiglia o l'organizzazione che richiede di essere aiutata mediante un'opera di supporto, in un percorso formativo o un processo di sviluppo personale inerente una specifica problematica."

Il counsellor è la figura professionale che aiuta a cercare le soluzioni di specifici problemi, di natura non psicopatologica e, in tale ambito, a prendere decisioni, a gestire crisi, a migliorare relazioni, a sviluppare risorse, a promuovere e sviluppare la consapevolezza personale su specifici temi." "Il counsellor, consapevole delle differenze personali e culturali, riconosce la libertà e il diritto del cliente di autodeterminarsi e di stabilire gli obiettivi per il proprio sviluppo e per il proprio benessere."

Il counsellor è, quindi, un professionista della relazione d'aiuto e dei processi di cambiamento.

Il corso per counsellor, attraverso incontri di gruppo teorico-esperienziali e seminari, si propone di fornire competenze specifiche che consentano di: facilitare la comunicazione, aiutare nella gestione dei conflitti, costruire una relazione d'aiuto nel rispetto di un setting consulenziale efficace. Il modello teorico a cui si fa riferimento è quello sistemico-relazionale.

Programma generale

I anno (225 ore)

- Fondamenti di psicologia
- Psicologia dello sviluppo
- Elementi di psicopatologia I
- Fondamenti del modello sistemico e teoria della comunicazione
- Psicologia delle relazioni familiari e ciclo di vita
- Teoria e tecniche del colloquio relazionale (osservazione relazionale, ascolto attivo, genogramma, risonanza emotiva, etc.)
- La storia del counselling e i diversi approcci
- Le fasi del processo di counselling: l'analisi della domanda, la definizione degli obiettivi, il contratto e l'alleanza operativa sul compito, la conclusione del counselling, il follow-up
- Il setting consulenziale
- Tecniche psico-corporee

II anno (225 ore)

- Psicologia dei gruppi e delle comunità
- Elementi per la diagnosi e la valutazione
- Differenze fra counselling, mediazione e psicoterapia
- L'identità del counsellor: etica e deontologia professionale
- Tecniche di counselling — (la narrazione, il metodo autobiografico, l'uso della metafora e i sogni, osservazione di Se e consapevolezza, self-empowerment)
- La famiglia di origine del counsellor
- Difficoltà nel processo di counselling: interruzioni, sospensioni, fuga nella salute, abbandoni.
- Il counselling nei diversi contesti: ambito scolastico, socio-sanitario, aziendale, etc.
- Counselling e lavoro di rete
- Progettazione e valutazione degli interventi

Destinatari del Corso

- Laureati e diplomati universitari delle aree sociale, psicologica, sanitaria, educativa ;
- Laureandi e diplomandi ai quali l'attestato verrà rilasciato dopo il conseguimento del titolo di laurea o diploma universitario;
- Persone in possesso di diploma superiore a cui sia seguita una proficua esperienza lavorativa triennale nel campo dell'insegnamento, dell'educazione o dell'intervento sociale e, più in generale, nei contesti di consulenza alla famiglia

Responsabili e Didatti del Corso

- dr. Gennaro Galdo - Presidente della sezione Mediazione e Consulenza dell'ISPPREF
- dr. Sergio Maria Maresca
- dott. Antonio Borriello
- dr. Giovanni Saladino



Ente riconosciuto dal MURST con D.M. del 20.03.1998 pubblicato sulla G.U. n° 92 del 21.04.1998.

Ente associato al Coordinamento Nazionale delle Scuole Private di Psicoterapia (CNSP).

Ente associato al Coordinamento Nazionale Counsellors Professionisti (CNCP). Scuola di formazione associata all'Associazione Internazionali Mediatori Sistemici (AIMS).

Ente associato al Forum Europeo Formazione e Ricerca in Mediazione Familiare.